



**REGISTRO FOTOGRÁFICO  
PROGRAMA DE MANTENIMIENTO DE EDIFICIOS ESCOLARES PÚBLICOS**

PRA-FOR-123  
Versión 1

Ministerio de Educación  
Guatemala

SITUACIÓN DEFICIENCIAS DETERMINADAS

PREVIO

DURANTE

POSTERIOR

DEPARTAMENTO:	BAJA VERAPAZ	MUNICIPIO:	Rabinal
NOMBRE DEL ESTABLECIMIENTO:	EODP Anexa a EOUN	DIRECCIÓN DEL ESTABLECIMIENTO:	2a. Ave. y 3a. Calle, Esquina Zona 4
CÓDIGO DEL ESTABLECIMIENTO:	15-03-0072-42	FECHA:	19 de noviembre 2024



Foto 1: Mejoramiento e instalación de servicio sanitario para el nivel preprimario.



Foto 2: Mejoramiento de piso de tres aulas del nivel preprimario.



Foto 3: Mejoramiento y reparación de energía eléctrica del nivel preprimario.

Foto 4:

Observación: Si es necesario se pueden agregar hojas adicionales y actualizar el número de hojas.

  
Firma y sello del Presidente de la OPF

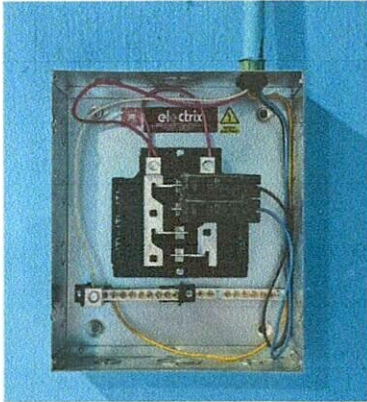



Firma y Sello Director Centro Educativo Público





**REGISTRO FOTOGRÁFICO  
PROGRAMA DE MANTENIMIENTO DE EDIFICIOS ESCOLARES PÚBLICOS**

PRA-FOR-123  
Versión 1

Ministerio de Educación  
Guatemala

SITUACIÓN DEFICIENCIAS DETERMINADAS

PREVIO

DURANTE

POSTERIOR

DEPARTAMENTO:	BAJA VERAPAZ	MUNICIPIO:	Rabinal
NOMBRE DEL ESTABLECIMIENTO:	EODP Anexa a EOUN	DIRECCIÓN DEL ESTABLECIMIENTO:	2a. Ave. y 3a. Calle, Esquina Zona 4
CÓDIGO DEL ESTABLECIMIENTO:	15-03-0072-42	FECHA:	5 de diciembre 2024



Foto1: Mejoramiento de piso en el corredor que abarca las tres aulas del nivel preprimario.



Foto 2:



Foto 3:

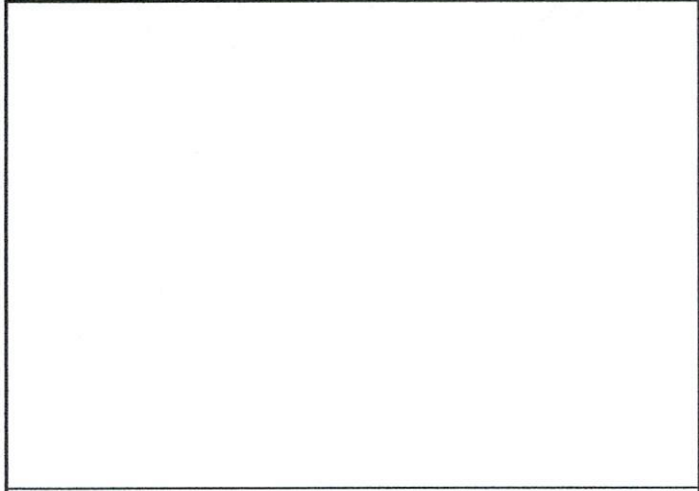

Foto 4:

Observación: Si es necesario se pueden agregar hojas adicionales y actualizar el número de hojas.

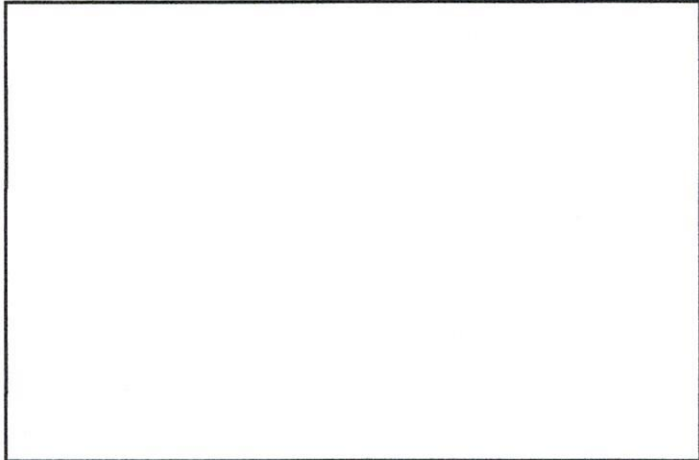
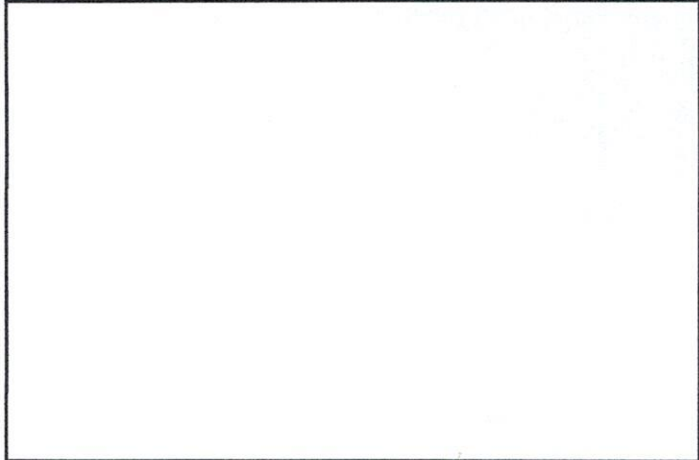
 Firma y sello del Presidente de la OPF		 Firma y Sello Director Centro Educativo	
-------------------------------------------------------------------------------------------------------------------------------	-------------------------------------------------------------------------------------	---------------------------------------------------------------------------------------------------------------------------------	---------------------------------------------------------------------------------------